

HET VOGELTENTOONSTELLINGSPROGRAMMA

TT PROGRAMMA

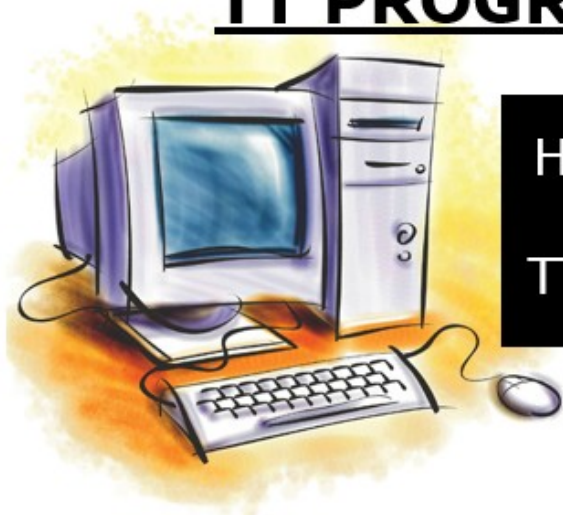

Het programma
voor heel uw
TT administratie

Het programma dat u helpt bij heel uw
Tentoonstellingsadministratie,
Digitaal Keuren (keurmeesters) en
Leden-, Adverteerders en/of Sponsoren.

**Wat is nieuw en/of aangepast in
Het VogelTentoonstellingsProgramma
Versie: 2026.1**



Gemaakt door

Lex kaptein

Informatie:

lexkaptein@upcmail.nl

TT PROGRAMMA



Het programma
voor heel uw
TT administratie

Wat is nieuw en/of aangepast in Het VogelTentoonstellingsProgramma Versie: 2026.1

Inleiding

Zoals u in dit schrijven kunt lezen heb ik het VogelTentoonstellingsProgramma 2026 wat het TT-Programma betreft op enkele plaatsen aangepast of verbeterd.

In deze handleiding geef ik een opsomming van:

“Wat is nieuw en/of aangepast in Het VogelTentoonstellingsProgramma Versie: 2026.1”

U kunt hier lezen dat het VogelTentoonstellingsProgramma 2026 op enkele onderdelen is aangepast, verbeterd, aangevuld of helemaal is vernieuwd. Buiten de zichtbare aanpassingen zijn er nog vele inhoudelijke onderdeeljes aangepast om het programma nog beter te laten werken voor uw gemak.

De grootste wijziging/aanvulling in het VogelTentoonstellingsProgramma 2026 is het onderdeel Blindelijsten.

Dit onderdeel heeft nu een eigen menu “Menu Blindelijsten”, in dit menu staan nu 5 verschillende menu’s om Blinde- of Afvinklijsten te maken. Verder in dit schrijven worden deze kort beschreven. Voor een uitgebreide omschrijving verwijs ik u naar de grote Handleiding of naar de website >> Handleidingen.

Wat er nog meer is gewijzigd, verbeterd en/of toegevoegd is kunt u lezen op de komende bladzijdes.

Door al deze aanpassingen, verbeteringen, aanvullingen is ook de handleiding “TT-Programma” aangepast en is weer als een spiraalboek te bestellen.

Deze handleiding is altijd handig als naslagwerk als u bezig bent met het VogelTentoonstellingProgramma voor uw tentoonstelling. Het spiraalboek bestaat uit 122 pagina en is voorzien van een doorzichtig voor- en achterkant en is op iedere pagina open te leggen.

Ik hoop u in deze handleiding “Wat is nieuw en of aangepast in Het VogelTentoonstellingProgramma 2026” voldoende te hebben geïnformeerd.

Met vriendelijke groeten,

Lex Kaptein.

**Vast bestellen?, dat kan.
U kunt dit doen via de website
www.lexkaptein.nl**

TT PROGRAMMA



Het programma
voor heel uw
TT administratie

Het VogelTentoonstellingsProgramma Versie: 2026.1

Inhoudsopgave	Pagina
1 Inleiding	2
2 Inhoudsopgave	3
3 4.2C Menu Blindelijsten	4
4 4.2C-1 Blindelijsten >> per Hoofdgroep	4
5 4.2C-2 Blindelijsten >> per Prijzenschema (t.b.v. Districts-T.T.)	5
6 4.2C-3 Blindelijsten >> per Groep of Klasse Samenvoegen	5
7 4.2C-4 Blindelijsten >> per Groep	6
8 4.2C-5 Blindelijsten >> met Overzichtslijst	6
9 4.2C-6 Terug naar Printmenu	6
10 4.2D Menu Catalogi	7
11 4.2E-1 Klassement per Inzender	8
12 4.2E-11 Klassement per Inzender (Zangkanaries)	8
13 4.3A Zoeken op Kweeknummer / Naam	9
14 4.3B Zoeken op Punten	10
15 4.3C Zoeken op Beeldscherm	11
16 Diverse informatie	12
17	

Menu Blindelijsten

Menu Blindelijsten

1 Blindelijsten >> per Hoofdgroep

2 Blindelijsten >> per Prijzenschema (tbv Districtstentoonstellingen)

3 Blindelijsten >> per Groep of Klasse samenvoegen

4 Blindelijsten >> per Groep

5 Blindelijsten >> met Overzichtslijsten

6 Terug naar Printmenu

Zodra alle inschrijvingen zijn verwerkt en de kooinummers zijn toegekend kunt u in het menu "Menu Printen" voor de optie "Blindelijsten" (4.2C) kiezen, en er verschijnt nu het menu met daarin 5 verschillende soorten Blinde- of Afvinklijsten om te gebruiken voor de keuring van uw tentoonstellingsvogels.

Om te zien welke Blinde- of Afvinklijsten het handigste is om tijdens uw Tentoonstelling te gebruiken kunt u het beste eens alle vijf de verschillende Blinde- of Afvinklijsten uittesten.

Het menu bestaat uit de volgende Blindelijsten

4.2C-1. Blindelijsten >> per Hoofdgroep

Blindelijsten >> per Hoofdgroep (BL01)

Blindelijsten >> per Hoofdgroep

Kies hier een Hoofdgroep

Kleurkanaries Senioren

Maak uw Keuze

Stam, Stel, EK, OEK en OK per groep op één lijst

Jeugd tussen de Senioren inzenders op lijst

(J) achter de kooinummers op lijst

Ringen-controle op lijst

Prijzenschema op lijst

Puntenschema op lijst

Goud/Kamp. - Zilver - Brons op lijst

1e. - 2e. - 3e. prijs op lijst

Blindelijsten Printen

Afvinklijsten printen

Prijzen worden door de vereniging bepaald van alle:

Stammen

Stellen

Overjarig eigenkweek vogels

Open Klasse vogels

Vrije tekst voor op de Blindelijsten

Vrije Tekst op de Bindelijsten

Hier kunt u een vrije tekst invoeren om de keurmeester te informeren over de keuring (maximaal 10 regel van 55 karakters)

Te behalen punten

Senioreninzenders

	Goud /1e.Prijs			Zilver/2e.Prijs			Brons/3e.Prijs		
	Enk.	Stel	Stam	Enk.	Stel	Stam	Enk.	Stel	Stam
Overige:	92	180	364	91	181	365	90	182	366
Harzers:	92	170	340	91	170	340	90	170	340
Waterslagers:	92	228	456	91	228	456	90	228	456
Timbrado's:	92		328	90		328	90		328

Jeugdinzenders

	Goud /1e.Prijs			Zilver/2e.Prijs			Brons/3e.Prijs		
	Enk.	Stel	Stam	Enk.	Stel	Stam	Enk.	Stel	Stam
Overige:	95	183	367	94	184	368	93	185	369
Harzers:	91	164	328	89	164	328	89	164	328
Waterslagers:	91	222	444	91	222	444	89	222	444
Timbrado's:	91		316	90		316	89		316

Toegekende prijzen

Senioreninzenders

	Goud/1e.Prijs	Zilver2e/Prijs	Brons/3e.Prijs
Enkelingen:	= 1	>= 2	>= 3
Stellen:	= 1	>= 2	>= 3
Stammen:	= 1	>= 2	>= 3

Jeugdinzenders

	Goud/1e.Prijs	Zilver2e/Prijs	Brons/3e.Prijs
Enkelingen:	= 1	>= 2	>= 3
Stellen:	= 1	>= 2	>= 3
Stammen:	= 1	>= 2	>= 3

In dit menu kunt u Blinde- of Afvinklijsten exporteren naar Word per Hoofdgroep. Zoals u in dit menu kunt zien zijn er diverse mogelijkheden om uw Blinde- Afvinklijsten samen te stellen en hierdoor kunt u de keurmeesters overzichtelijke lijsten geven. Voor meer informatie verwijs ik u naar de Handleiding 2026 pagina 51.

4.2C-2. Blindelijsten >> per Prijzenschema (t.b.v. Districtstentoonstellingen)

Blindelijsten >> per Prijzenschema (BL03)

Blindelijsten Per Prijzenschema (t.b.v. Districts-T.T.)

Kies hier een Hoofdgroep

Kleurkanaries Senioren

Maak uw Keuze

Ringen-controle op lijst

Prijzenschema op lijst

Puntenschema op lijst

Voorblad Prijzenschema bijvoegen bij lijsten

Blindelijsten Printen

Afvinklijsten printen

Prijzen worden door de vereniging bepaald van alle:

Overjarig eigenkweek vogels

Open Klasse vogels

Vrije tekst voor op de Blindelijsten

Vrije Tekst op de Blindelijsten

Hier kunt u een vrije tekst invoeren om de keurmeester te informeren over de keuring (maximaal 10 regel van 55 karakters)

Tekstvak Leegmaken Tekst opslaan

Exporteren naar Word

02.1 Kl.Kan.Lipochroom

02.3 Kl.Kan.Melanine Klassiek

02.5 Kl.Kan.Melanine mutanten II

Alle Vinkjes aan Alle Vinkjes uit

Te behalen punten

Senioreninzenders

	Goud/1e.Prijs			Zilver/2e.Prijs			Brons/3e.Prijs		
	Enk.	Stel	Stam	Enk.	Stel	Stam	Enk.	Stel	Stam
Overige:	92	180	364	91	181	365	90	182	366
Harzers:	92	170	340	91	170	340	90	170	340
Waterslagers:	92	228	456	91	228	456	90	228	456
Timbrado's:	92		328	90		328	90		328

Jeugdinzenders

	Goud/1e.Prijs			Zilver/2e.Prijs			Brons/3e.Prijs		
	Enk.	Stel	Stam	Enk.	Stel	Stam	Enk.	Stel	Stam
Overige:	95	183	367	94	184	368	93	185	369
Harzers:	91	164	328	89	164	328	89	164	328
Waterslagers:	91	222	444	91	222	444	89	222	444
Timbrado's:	91		316	90		316	89		316

Toegekende prijzen

Senioreninzenders

	Goud/1e.Prijs	Zilver/2e.Prijs	Brons/3e.Prijs
Enkelingen:	= 1	>= 2	>= 3
Stellen:	= 1	>= 2	>= 3
Stammen:	= 1	>= 2	>= 3

Jeugdinzenders

	Goud/1e.Prijs	Zilver/2e.Prijs	Brons/3e.Prijs
Enkelingen:	= 1	>= 2	>= 3
Stellen:	= 1	>= 2	>= 3
Stammen:	= 1	>= 2	>= 3

Wijzigen Te behalen Punten / Prijzen

Terug naar Menu

In dit menu kunt u Blinde- of Afvinklijsten exporteren naar Word per Hoofdgroep. Zoals u in dit menu kunt zien zijn er diverse mogelijkheden om uw Blinde- Afvinklijsten samen te stellen en hierdoor kunt u de keurmeesters overzichtelijke lijsten geven, specifiek voor de Districtstentoonstellingen. Voor meer informatie verwijs ik u naar de Handleiding 2026 pagina 53.

4.2C-3. Blindelijsten >> Groepen of Klasse Samenvoegen

Blindelijsten >> Groepen of Klasse Samenvoegen (BL04)

Blindelijsten Samenvoegen

Kies hier uw Hoofdgroep

Kleurkanaries Senioren

Maak uw Keuze

Groepen Samenvoegen Klasse Samenvoegen

Jeugd- (J) tussen de Senioreninzenders (J) achter de kooins printen

Blindelijsten Printen Afvinklijsten printen

02.001 Kl.Kan.Lipochroom wit dominant

02.005 Kl.Kan.Lipochroom geel intensief

02.009 Kl.Kan.Lipochroom geel schimmel

02.033 Kl.Kan.Melanine zwart geel intensief

02.034 Kl.Kan.Melanine zwart geel schimmel

02.455 Kl.Kan.Melanine zwartkobalt geel intensief

Alle Vinkjes aan Alle Vinkjes uit

Exporteren naar Word Terug naar Menu

In dit menu kunt u Blinde- of Afvinklijsten exporteren naar Word per Hoofdgroep. Zoals u in dit menu kunt zien zijn er diverse mogelijkheden om uw Blinde- Afvinklijsten samen te stellen en hierdoor kunt u de keurmeesters overzichtelijke lijsten geven. Voor meer informatie verwijs ik u naar de Handleiding 2026 pagina 55.

4.2C-4. Blindelijsten >> per Groep

Blindelijsten >> per Groep (BL05)

Blindelijsten per Groep

Maak uw Keuze welke lijst(en) u wilt maken

<input checked="" type="checkbox"/> Lijst Stammen (S)	<input type="checkbox"/> Alleen Senioren-Inzenders
<input checked="" type="checkbox"/> Lijst Stellen (P)	<input type="checkbox"/> Alleen Jeugd-Inzenders
<input checked="" type="checkbox"/> Lijst Enkelingen (E)	<input checked="" type="checkbox"/> Senioren- en Jeugd-Inz.
<input checked="" type="checkbox"/> Lijst Overjarige Eigenkweek (J)	<input checked="" type="checkbox"/> (J) achter de kooi's
<input checked="" type="checkbox"/> Lijst Open Klasse (O)	<input checked="" type="checkbox"/> Lijst in 2 kolommen

Maak uw Keuze

Blindelijsten Printen Afvinklijsten printen

<input type="checkbox"/> 01 Zangkanaries
<input type="checkbox"/> 02 Kleurkanaries
<input type="checkbox"/> 04 Postuurkanaries
<input type="checkbox"/> 05 Zebra vinken
<input type="checkbox"/> 06 Japanse meeuwen
<input type="checkbox"/> 07 Zilverbek - Loodbek
<input type="checkbox"/> 08 Rijstvogels
<input type="checkbox"/> 09 Gouldamadine
<input type="checkbox"/> 11 Papegaaiamadinen
<input type="checkbox"/> 12 Lonchuras
<input type="checkbox"/> 13 Amerikaanse en Afrikaanse Vinken
<input type="checkbox"/> 15 Europese cultuurvogels zaadeters G1
<input type="checkbox"/> 16 Europese cultuurvogels zaadeters G2 mutanten
<input type="checkbox"/> 18 Standaard grasparkiet
<input type="checkbox"/> 19 Kleur grasparkiet
<input type="checkbox"/> 21 Agaporniden
<input type="checkbox"/> 22 Catharinaparkiet
<input type="checkbox"/> 23 Neophema parkieten

In dit menu kunt u Blinde- of Afvinklijsten exporteren naar Word per Groep. Zoals u in dit menu kunt zien zijn er diverse mogelijkheden om uw Blinde- Afvinklijsten samen te stellen en hierdoor kunt u de keurmeesters overzichtelijke lijsten geven. Voor meer informatie verwijst ik u naar de Handleiding 2026 pagina 56.

4.2C-5. Blindelijsten >> met Overzichtlijsten

Blindelijsten >> met Overzichtlijsten (BL06)

Blindelijsten >> met Overzichtlijsten

Kies hier de Hoofdgroep

Kleurkanaries Senioren

Maak uw Keuze

Te behalen punten om voor prijzen in aanmerking te komen
 Uit de Hoofdgroep(en) moet een kampioen aangewezen worden

1e. Pr/ 2e. Pr. / 3e. Pr. Kamp/Goud / Zilver / Brons

Lijst per Hoofdgroep Inclusief Kooi-nummers op lijsten
 Lijst per Prijzenschema Extra informatie op alle lijsten

Blindelijsten Printen Jeugd- (J) tussen de Senioreninz.
 Afvinklijsten printen (J) achter de kooi's printen

Prijzen worden door de vereniging bepaald van alle:

Stammen Overjarig eigenkweek vogels
 Stellen Open Klasse vogels

Vrije tekst voor op het voorblad van de Blindelijsten

Vrije Tekst op het Voorblad Blindelijsten

Hier kunt u een vrije tekst invoeren om de keurmeester te informeren over de keuring (maximaal 10 regel van 55 karakters)

Prijzenschemagroep(en)

02.1 Kl.Kan.Lipochroom
 02.3 Kl.Kan.Melanine Klassiek
 02.5 Kl.Kan.Melanine mutanten II

Te behalen punten

Senioreninzenders

	Goud/1e.Prijs			Zilver/2e.Prijs			Brons/3e.Prijs		
	Enk.	Stel	Stam	Enk.	Stel	Stam	Enk.	Stel	Stam
Overige:	92	180	364	91	181	365	90	182	366
Harzers:	92	170	340	91	170	340	90	170	340
Waterslagers:	92	228	456	91	228	456	90	228	456
Timbrado's:	92	328		90	328		90	328	

Jeugdinzenders

	Goud/1e.Prijs			Zilver/2e.Prijs			Brons/3e.Prijs		
	Enk.	Stel	Stam	Enk.	Stel	Stam	Enk.	Stel	Stam
Overige:	95	183	367	94	184	368	93	185	369
Harzers:	91	164	328	89	164	328	89	164	328
Waterslagers:	91	222	444	91	222	444	89	222	444
Timbrado's:	91	316		90	316		89	316	

Toegekende prijzen

Senioreninzenders

	Goud/1e.Prijs	Zilver/2e/Prijs	Brons/3e.Prijs
Enkelingen:	= 1	>= 2	>= 3
Stellen:	= 1	>= 2	>= 3
Stammen:	= 1	>= 2	>= 3

Jeugdinzenders

	Goud/1e.Prijs	Zilver/2e/Prijs	Brons/3e.Prijs
Enkelingen:	= 1	>= 2	>= 3
Stellen:	= 1	>= 2	>= 3
Stammen:	= 1	>= 2	>= 3

In dit menu kunt u Blinde- of Afvinklijsten exporteren naar Word per Hoofdgroep met Overzichtlijst. Zoals u in dit menu kunt zien zijn er diverse mogelijkheden om uw Blinde- Afvinklijsten samen te stellen en hierdoor kunt u de keurmeesters overzichtelijke lijsten geven. Voor meer informatie verwijst ik u naar de Handleiding 2026 pagina 58.

6. Terug naar Printmenu

Als u met uw muis op deze knop klikt ga u terug naar het menu "Printmenu"

4.2D. Catalogi Printen

Catalogi Printen

Catalogi compleet

Catalogus (1 Kolom)

Kooi nr.: 0001 t/m 0836 Herstel Kooi nr.

Catalogi diverse

Catalogus (2 Kolommen)

Catalogus (gesorteerd op Naam)

Catalogus (met Kooisoorten)

Catalogus (Administratie ZP)

Catalogus (Administratie zonder namen / ZP) (2 kol.)

Kampioenen/Prijzen Gala

Lijst met alle Prijzen Benaming kampioenen >> Kamp.

Keuze menu

Kleurpunten printen in catalogus

Lege regel na iedere Stam en Stel in catalogus

Groepbenaming printen in catalogus

Keurmeestersnaam printen in catalogus

* Onderstreept (Ook de klassennummer en vogelnaam regel)

Catalogi Zangkanaries

Landscape (liggend)

Harzers **

Waterslagers **

Timbrado's Original *

Timbrado's Floreado *

Lege regel na iedere Stam, Stel en 3*/4** enkelingen

Portrait (staand)

Harzers ** (Staand)

Waterslagers **

Timbrado's Original *

Timbrado's Floreado *

Terug naar Printmenu

Catalogi per Vereniging

G16 vv. De Edelzanger, Groot Ammers

H18 vv. Vogelvreugd, Hardinxveld Giessendam

H79 vv. De Nachtegaal, Heerjansdam/Zwijndrecht

K04 vv. De Vogelvrienden, Krimpen A/D IJssel

R40 vv. Witroka, Ridderkerk

R45 vv. Vogels En Vriendschap, Rotterdam 7

Catalogi Speciaal Clubs

H79 vv. De Nachtegaal, Heerjansdam/Zwijndrecht

Klasse:

Alle Vinkjes uitzetten Alle Vinkjes aanzetten

Exporteer Catalogus van:

In dit menu kunt u nu ook een "Catalogus (Administratie zonder namen / ZP) (2.kol.)" exporteren naar Word. Er staan geen inzendersnamen in deze catalogus en wordt in twee kolommen gemaakt. Deze catalogus is handig om uw administratie handmatig bij te houden om later te kunnen controleren of alles goed is ingevoerd in het TT-Programma. Voor meer informatie verwijst ik u naar de Handleiding 2026 pagina 60. Hieronder ziet u een klein voorbeeld van deze Catalogus.

H79 v.v. De Nachtegaal Heerjansdam/Zwijndrecht				H79 v.v. De Nachtegaal Heerjansdam/Zwijndrecht			
Kooi	ESPJO	Opmerking	Prijzen	Kooi	ESPJO	Opmerking	Prijzen
Groep: 02.001 Kl.Kan.Lipochroom wit dominant				02.001.001 Kl.Kan.Lipochroom wit dominant			
0001	EK			0032	EK		
0002	EK			0033	EK		
0003	EK			Groep: 04.299 Post.Kan.Fife Fancy lipochroom schimmel			
0004	EK			04.299.001 Post.Kan.Fife Fancy lipochroom schimmel			
0005	EK			0034	EK	A.V.	
Groep: 02.005 Kl.Kan.Lipochroom geel intensief				04.301.001 Post.Kan.Fife Fancy melanine intensief			
02.005.001 Kl.Kan.Lipochroom geel intensief				04.301.001 Post.Kan.Fife Fancy melanine intensief			
0006	Stel			0035	EK		
0007	Stel			0036	EK		
▲ ▲ Stelnr.: 1		Totaal		Groep: 04.303 Post.Kan.Fife Fancy melanine schimmel			
0008	Stel			04.303.001 Post.Kan.Fife Fancy melanine schimmel			
0009	Stel			0037	EK		
▲ ▲ Stelnr.: 2		Totaal		0038	EK		
0010	EK			0039	EK		
0011	EK			0040	EK		
0012	EK	A.V.		Groep: 04.305 Post.Kan.Fife Fancy bont intensief			
0013	EK			04.305.001 Post.Kan.Fife Fancy bont intensief			
0014	EK			0041	EK		
0015	EK			0042	EK		
Groep: 02.009 Kl.Kan.Lipochroom geel schimmel				04.307.001 Post.Kan.Fife Fancy bont schimmel			
02.009.001 Kl.Kan.Lipochroom geel schimmel				04.307.001 Post.Kan.Fife Fancy bont schimmel			
0016	EK	A.V.		0043	EK	A.V.	
0017	EK			0044	EK		
0018	EK			0045	EK		
Groep: 02.033 Kl.Kan.Melanine zwart geel intensief				04.301 Post.Kan.Fife Fancy melanine intensief			
02.033.001 Kl.Kan.Melanine zwart geel intensief				04.301.001 Post.Kan.Fife Fancy melanine intensief			
0019	EK			0046	EK		
Groep: 02.034 Kl.Kan.Melanine zwart geel schimmel				04.307 Post.Kan.Fife Fancy bont schimmel			
02.034.001 Kl.Kan.Melanine zwart geel schimmel				04.307.001 Post.Kan.Fife Fancy bont schimmel			
0020	Stel	A.V.		0047	EK		
0021	Stel			Groep: 04.305 Post.Kan.Fife Fancy bont intensief			
				04.305.001 Post.Kan.Fife Fancy bont intensief			
				0048	EK		

4.3E-1. Klassement per Inzender

Klassement per Inzender

Kweeknummer
 Kweeknummer: KW03 JeugdInzender
 Klassement van: Alle soorten (excl.Zangkanaries)

Deelnemers Tentoonstelling

- Kw01 01 Inzender
- Kw02 02 Inzender
- Kw03 03 Inzender**
- Kw04 04 Inzender
- Kw05 05 Inzender (J)
- Kw06 06 Inzender
- Kw07 07 Inzender
- Kw08 08 Inzender
- Kw09 09 Inzender
- Kw10 10 Inzender
- Kw11 11 Inzender

Gegevens Inzender
 Kw.nr.: KW03 COMNr.: Inz.nr.: 0007
 Naam: 03 Inzender
 Ver.: H79 - v.v. De Nachtegaal Heerjansdam/Zwijndrecht

Punten	EK	OEK/OK
95	0	0
94	0	0
93	1	0
92	1	0
91	2	0
90	3	0
89	1	0
88	0	0
87	0	0
< 87	0	0
>>>		

Totaal aantal			Totaal hoogste EK vogels	
EK	OEK/OK	Totaal		
8		8	457	5

Overjarig eigenkweek- en Openklasse vogels op lijst exporteren

Klassement(en) exporteren

Terug naar menu klassementen

Kooi	Klasse	Soort	Punten	Prijzen
0011	E-02.005.001	Kl.kan.Lipochroom geel intensief	93 (93)	kamp. Kl. kan+AV+BM
0005	E-02.001.001	Kl.kan.Lipochroom wit dominant	92 (185)	2e prijs
0001	E-02.001.001	Kl.kan.Lipochroom wit dominant	91 (276)	
0016	E-02.009.001	Kl.kan.Lipochroom geel schimmel	91 (367)	
0002	E-02.001.001	Kl.kan.Lipochroom wit dominant	90 (457)	

0004	E-02.001.001	Kl.kan.Lipochroom wit dominant	90 (547)	
0010	E-02.005.001	Kl.kan.Lipochroom geel intensief	90 (637)	
0003	E-02.001.001	Kl.kan.Lipochroom wit dominant	89 (726)	

In dit menu is een aanvulling toegevoegd in het kader "Gegevens Inzender". Er wordt namelijk direct aangegeven in het scherm maar ook als u de lijst exporteert naar Word voor welke vereniging deze inzender voor heeft ingeschreven. Voor meer informatie hoe dit menu werkt verwijst ik u naar de Handleiding, pagina 64.

4.3E-11 Klassement per Inzender - Zangkanaries

Klassement per Inzender - Zangkanaries

Kweeknummer
 Kweeknummer: KW10 JeugdInzender
 Klassement van: 01.001.001 ZangKan.Harzer kloekvrij

Deelnemers Tentoonstelling

- Kw10 10 Inzender**

Gegevens Inzender
 Kweeknr.: KW10 COMNr.: Inzendersnr.: 0012
 Naam: 10 Inzender
 Vereniging: H79 - v.v. De Nachtegaal Heerjansdam/Zwijndrecht

Totaal aantal		Totaal aantal			Totaal hoogste EK vogels	
Gekeurd	Absent / NG	EK	OEK/OK	Totaal		
10	280	290	0	290	770	5

Overjarig eigenkweek- en Openklasse vogels op lijst exporteren

Klassement(en) exporteren naar Word

Terug naar menu klassementen

Kooi	Klasse	Soort	Punten	Prijzen
0310	S-01.001.001	ZangKan.Harzer kloekvrij	154 (154)	
0311	S-01.001.001	ZangKan.Harzer kloekvrij	154 (308)	
0312	S-01.001.001	ZangKan.Harzer kloekvrij	154 (462)	
0313	S-01.001.001	ZangKan.Harzer kloekvrij	154 (616)	
0314	S-01.001.001	ZangKan.Harzer kloekvrij	154 (770)	

0315	S-01.001.001	ZangKan.Harzer kloekvrij	154 (924)	
0308	S-01.001.001	ZangKan.Harzer kloekvrij	153 (1077)	
0309	S-01.001.001	ZangKan.Harzer kloekvrij	153 (1230)	
0317	P-01.001.001	ZangKan.Harzer kloekvrij	114 (1344)	
0316	P-01.001.001	ZangKan.Harzer kloekvrij	102 (1446)	
0318	P-01.001.001	ZangKan.Harzer kloekvrij	0 (1446)	
0319	P-01.001.001	ZangKan.Harzer kloekvrij	0 (1446)	
0320	E-01.001.001	ZangKan.Harzer kloekvrij	0 (1446)	
0321	E-01.001.001	ZangKan.Harzer kloekvrij	0 (1446)	
0322	E-01.001.001	ZangKan.Harzer kloekvrij	0 (1446)	
0323	E-01.001.001	ZangKan.Harzer kloekvrij	0 (1446)	
0324	E-01.001.001	ZangKan.Harzer kloekvrij	0 (1446)	
0357	S-01.001.001	ZangKan.Harzer kloekvrij	0 (1446)	
0358	S-01.001.001	ZangKan.Harzer kloekvrij	0 (1446)	

In dit menu is een aanvulling toegevoegd in het kader "Gegevens Inzender". Er wordt namelijk direct aangegeven in het scherm maar ook als u de lijst exporteert naar Word voor welke vereniging deze inzender voor heeft ingeschreven. Voor meer informatie hoe dit menu werkt verwijst ik u naar de Handleiding, pagina 74.

4.3A. Zoeken op Kweeknummer / Naam

Zoeken op Kweeknummer of Naam

Zoeken op Kweeknummer / Naam

Kweeknummer

Kweeknummer:

Aantal Inzenders: 30

Maak uw Keuze: Gesorteerd op:

Achternaam Inz. Inzendersnummer

Exporteren naar Word

Terug naar Menu Printen

Deelnemers TT >> gesorteerd op: **Inzendersnummer**

6DQS 0012 Kaptein L.

Gegevens Inzender

Kweeknr.: 6DQS

COM-nr.:

Naam: Kaptein L.

Adres: Palissanderhout 64

PC/Plaats: 2994 HK Barendrecht

Inzendersnr.: 0012

JeugdInz.: Nee

Vereniging: H79 v.v. De Nachtegaal Heerjansdam/Zwijndrecht

Informatie

Totaal aantal vogels: 373 Totaal aantal keurbrieven: 15 Waarvan Absenten: 0 >> Waarvan in Stam of Stel: 0

Totaal aantal (nog) niet gekeurd: 341 Waarvan Niet Gekeurd / Gezongen: 0 >> Waarvan in Stam of Stel: 0

Kooi	Klasse	Punten	Prijzen	Opmerking	Soort
0111	E-08.001.001	90		A. v.	Rijstvogel wildkleur (Cites lijst B)
0112	E-08.001.001	92	1e prijs		Rijstvogel wildkleur (Cites lijst B)
0113	E-08.001.001	88			Rijstvogel wildkleur (Cites lijst B)
0114	E-08.001.001	89			Rijstvogel wildkleur (Cites lijst B)
0115	E-08.001.001	90			Rijstvogel wildkleur (Cites lijst B)
0116	E-08.001.001	88			Rijstvogel wildkleur (Cites lijst B)
0117	E-08.001.001	91	2e prijs		Rijstvogel wildkleur (Cites lijst B)

In dit menu kunt u de lijsten exporteren naar Word gesorteerd op Achternaam of op Inzendersnummer. In het kader "Maak uw Keuze: Gesorteerd op" kunt u doormiddel met uw muis aangeven hoe u de inzenderslijst gesorteerd wilt hebben in het scherm "Deelnemers TT >> Gesorteerd op: Achternaam of Inzendersnummer". Als u, zoals in dit voorbeeld, er voor kiest om de lijsten op inzendersnummer wilt exporteren naar Word worden alle inzenders in het scherm "**Deelnemers TT >> gesorteerd op: Inzendersnummer**" zichtbaar gesorteerd op Inzendersnummer. Als u dan alle inzenders exporteert naar Word worden de lijsten op Inzendersnummer in Word gezet. Als u met uw muis op de Radiobutton, in het kader "Maak uw Keuze: Gesorteerd op:" klikt worden de inzenders gesorteerd op Achternaam en zo in het scherm "**Deelnemers TT >> gesorteerd op: Achternaam**" gezet. Als u dan alle inzenders exporteert naar Word worden de lijsten op alfabetische volgorde in Word gezet. Natuurlijk blijft het ook mogelijk om van 1 inzender de lijst te exporteren naar Word door deze inzender met uw muis aan te klikken en vervolgens op de knop "Exporteren naar Word" te klikken. Voor meer informatie verwijst ik u naar de Handleiding 2026 pagina 83.

4.3B. Zoeken op Punten

Zoeken op Punten

Punten: **1** Vogelsoort: **3** Jeugdzender **5** Gegevens van aangeklikt Kooinummer op scherm **7**
 Aantal Vogels: **2** Klasse: **4** Stammen / Stellen uitgezonderd **6** Gegevens ook op lijst exporteren **8**

Kooi	Klasse	Punten	Prijzen	Opmerking	Soort
0005	E-02.001.001	52	92	2e prijs	Kl.kan.Lipochroom wit dominant
0006	P-02.005.001	52	92		Kl.kan.Lipochroom geel intensief
0074	E-04.337.001	92	2e. pri		om intensief
0094	E-05.047.001	92	1e. pri		rie man incl. alle mut
0096	S-06.001.001	92			
0102	E-06.001.001	92	1e pri		
0112	E-08.001.001	92	1e pri		
0159	E-09.003.001	92			
0189	E-09.021.006	92	3e pri		
0197	E-09.028.001	92			
0223	E-15.002.002	92			
0245	E-16.002.012	92	1e. pri		
0247	E-19.001.001	92	1e pri		
0255	E-18.016.003	92	1e pri		
0270	E-23.001.002	92	1e pri		
0287	E-26.308.002	92			

Gegevens van aangeklikt Kooinummer (Blauwe regel in lijst) **10**
 Kooinummer: 0112
 Klasse: E-08.001.001 ◀ Enkeling
 Soort: Rijstvogel wildkleur (Cites lijst B)
 Gevraagd: 3
 Punten: 92
 Prijzen: 1e prijs
 Opmerkingen:
 Kweeknr.*: 6DQS
 COMnr.
 Inzendersnr.*: 0012
 Inzender*: Kaptein L.
 Jeuglid*: Nee
 Vereniging*: H79 - v.v. De Nachtegaal Heerjansdam/Zwijndrecht
 * = Indien gewenst kunnen deze gegevens naar de lijst worden gexporteerd

Exporteren naar Word **11**
Terug naar Menu Zoeken/Wijzigen/Toevoegen **12**

In dit menu heeft u de mogelijkheid om op punten te zoeken en de lijst te exporteren naar Word (uitprinten). De opties welke u hiervoor kunt gebruiken worden hieronder toegelicht.

1. In de Combobox "Punten" kunt u doormiddel met uw muis in de Combobox te klikken aangeven naar welke punten u wilt zoeken.
2. Achter "Aantal Vogels" zit u het aantal van de vogels welke de gezochte punten heeft.
3. In de Combobox "Vogelsoorten" kunt u doormiddel met uw muis in de Combobox te klikken aangeven van welke vogelsoort u de punten wilt hebben.
4. In de Combobox "Klasse" kunt u doormiddel met uw muis in de Combobox te klikken aangeven van welke klasse u de punten wilt hebben.
5. Met het vinkje "Jeugdzenders" kunt u aangeven dat u alleen de punten van de jeugdzenders wilt zien of ook van beide (jeugd- en senioreninzenders). Wilt u alleen de punten van de jeugdzenders zien dan zet u met uw muis het vinkje "Jeugdzenders" aan. Wilt u de punten van beide (jeugd- en senioreninzenders) zien dan zet u met uw muis het vinkje uit.
6. Met het vinkje "Stammen / Stellen uitgezonderd" kunt u aangeven of dat de punten van de Stammen en Stellen ook getoond moeten worden in de lijst. Wilt u alleen de punten van de Stammen en de Stellen ook zien zet u met uw muis het vinkje "Stammen / Stellen uitgezonderd" aan. Wilt u de punten van Stammen en de Stellen wel zien dan zet u met uw muis het vinkje uit.
7. Met het vinkje "Gegevens van aangeklikt Kooinummer op Scherm" AAN kunt u aangeven of dat u de gegevens van de inzender, zoals aangegeven in scherm 10, direct op het scherm wilt zien. Wilt u deze gegevens niet op het scherm zien dan zet u het vinkje uit.
8. Met het vinkje "Gegevens ook op lijst exporteren" AAN kunt u aangeven dat u de gegevens uit het scherm 10, welke aangegeven zijn met een sterretje (*), ook op de geëxporteerde lijst wilt zetten. Wilt u deze gegevens niet op de (Word) lijst exporteren dan zet u het vinkje uit.
9. Als u met uw muis in dit scherm op een van de getoonde regels tikt en het vinkje bij "Gegevens van aangeklikt Kooinummer op Scherm" staat aan dan wordt het scherm 10 getoond op het scherm met daar in extra gegevens van dit kooinummer.
10. Als u met uw muis het vinkje "Gegevens van aangeklikt Kooinummer op Scherm" AAN heeft gezet en in het scherm 9 een kooinummer met uw muis aangeklikt heeft verschijnt in het scherm "Gegevens van aangeklikt Kooinummer (Blauwe regel in lijst)" de extra gegevens van dit Kooinummer in het scherm. Heeft u nog geen kooinummer met uw muis aangeklikt ziet u dat de eerste regel blauw is en het scherm "Gegevens van aangeklikt Kooinummer (Blauwe regel in lijst)" gevuld is met de gegevens van dit Kooinummer. Zodra u een andere regel met uw muis aanklikt wordt dit scherm direct ververs met de juiste gegevens.
11. Heeft u de gewenste punten aangeklikt en staan de overige items ook goed dan kunt u vervolgens met uw muis op de knop "Exporteren naar Word" klikken en het hiernaast staande scherm zal op beeld verschijnen. U klikt vervolgens met uw muis op de knop "Exporteren naar Word" en de lijst zal nu worden geëxporteed naar Word.
12. Als u met uw muis op deze knop klikt wordt dit menu "Zoeken op Punten" afgesloten en gaat het TT-Programma terug naar het menu waar u vandaan bent gekomen.



4.3C. Zoeken op Beeldscherm

Totaallijst op Beeldscherm

Vogelsoort: **1** Gegevens van aangeklikt Kooinummer op scherm **2** Gegevens ook op lijst exporteren **3**

Kooi	Klasse	Punten	Prijzen	Opmerking	Soort
0101	P-06.001.001	91			Japane meeuw zwartbruin
	Stelnummer: 8	182	Kamp. stell		
0102	E-06.001.001	92	1e prijs		
0103	E-07.002.007	90			
0104	E-07.002.008	93	1e pr. +Kamp		
0105	E-07.111.005	90			
0106	E-08.001.001	88			
0107	E-08.001.001	89			
0108	E-08.001.001	87			
0109	E-08.001.001	85			
0110	E-08.001.001	87			
0111	E-08.001.001	90			
0112	E-08.001.001	92	1e prijs		
0113	E-08.001.001	88			
0114	E-08.001.001	89			
0115	E-08.001.001	90			
0116	E-08.001.001	88			
0117	E-08.001.001	91	2e prijs		
0118	E-08.002.004	88			
0119	P-08.020.001	91			
0120	P-08.020.001	90			
	Stelnummer: 9	181			
0121	E-08.020.001	88			
0122	E-08.190.900	87			
0123	O-08.190.900	87			
0124	E-09.001.001	91			
0125	E-09.001.001	89			
0126	E-09.001.001	88			
0127	E-09.001.001	89			
0128	E-09.001.001	91			
0129	E-09.001.001	89			
0130	E-09.001.001	89		A. V.	

Gegevens van aangeklikt Kooinummer (Blauwe regel in lijst)

Kooinummer: 0112
 Klasse: E-08.001.001 ◀ Enkeling
 Soort: Rijstvogel wildkleur (Cites lijst B)
 Gevraagd: 3
 Punten: 92
 Prijzen: 1e prijs
 Opmerkingen:

Kweeknr.*: 6DQS
 COMnr.
 Inzendersnr.*: 0012
 Inzender*: Kaptein L.
 Jeugdlid*: Nee
 Vereniging*: H79 - v.v. De Nachtegaal Heerjansdam/Zwijndrecht

* = Indien gewenst kunnen deze gegevens naar de lijst worden gexporteerd

Exporteren naar Word **6** Terug naar Menu Zoeken/Wijzigen/Toevoegen **7**

In dit menu heeft u de mogelijkheid de ingevoerde lijst, incl. punten, op beeldscherm te zien en deze lijst te exporteren naar Word (uitprinten).

De opties welke u hiervoor kunt gebruiken worden hieronder toegelicht.

1. In de Combobox "Vogelsoort" kunt u doormiddel met uw muis in de Combobox te klikken aangeven naar welke Hoofdgroep u wilt zoeken.
2. Met het vinkje "Gegevens van aangeklikt Kooinummer op Scherm" AAN kunt u aangeven of dat u de gegevens van de inzender, zoals aangegeven in scherm 10, direct op het scherm wilt zien. Wilt u deze gegevens niet op het scherm zien dan zet u het vinkje uit.
3. Met het vinkje "Gegevens ook op lijst exporteren" AAN kunt u aangeven dat u de gegevens uit het scherm 10, welke aangegeven zijn met een sterretje (*), ook op de geëxporteerde lijst wilt zetten. Wilt u deze gegevens niet op de (Word) lijst exporteren dan zet u het vinkje uit.
4. Als u met uw muis in dit scherm op een van de getoonde regels tikt en het vinkje bij "Gegevens van aangeklikt Kooinummer op Scherm" staat aan dan wordt het scherm 10 getoond op het scherm met daar in extra gegevens van dit kooinummer.
5. Als u met uw muis het vinkje "Gegevens van aangeklikt Kooinummer op Scherm" AAN heeft gezet en in het scherm 9 een kooinummer met uw muis aangeklikt heeft verschijnt in het scherm "Gegevens van aangeklikt Kooinummer (Blauwe regel in lijst)" de extra gegevens van dit Kooinummer in het scherm. Heeft u nog geen kooinummer met uw muis aangeklikt ziet u dat de eerste regel blauw is en het scherm "Gegevens van aangeklikt Kooinummer (Blauwe regel in lijst)" gevuld is met de gegevens van dit Kooinummer. Zodra u een andere regel met uw muis aanklikt wordt dit scherm direct ververst met de juiste gegevens.
6. Heeft u de gewenste punten aangeklikt en staan de overige items ook goed dan kunt u vervolgens met uw muis op de knop "Exporteren naar Word" klikken en het hiernaast staande scherm zal op beeld verschijnen. U klikt vervolgens met uw muis op de knop "Exporteren naar Word" en de lijst zal nu worden geëxporteed naar Word.

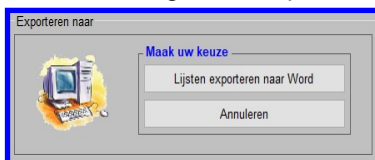

7. Als u met uw muis op deze knop klikt wordt dit menu "Zoeken op Beeldscherm" afgesloten en gaat het TT-Programma terug naar het menu waar u vandaan bent gekomen.

Eerste bestelling op USB-Stick

Als u voor de eerste keer het TT-programma op USB-Stick wilt ontvangen staat op deze USB-Stick het complete installatie programma, Excel-bestand TT-gegevens, Digitaal Inschrijfformulier (Excel-bestand) en handleidingen.

Update bestelling op USB-Stick

Als u de nieuwe update op USB-Stick wilt ontvangen dan staat op deze USB-Stick weer het complete TT-programma, Excel-bestand TT-gegevens, Digitaal Inschrijfformulier (Excel-bestand) en handleidingen. Dus met deze USB-Stick kunt u de eerdere ontvangen CD-Rom of USB-Stick vervangen.

Update bestelling via Wettransfer (als eerste bestelling niet mogelijk)

Als u voor de Update van het TT-programma via Wettransfer wilt ontvangen wordt alles via Wettransfer naar u verstuurd, inclusief complete programma, Excel-bestand TT-gegevens, Digitaal Inschrijfformulier (Excel-bestand) en handleidingen. Dus als u het programma heeft ontvangen kunt u de eerdere ontvangen CD-Rom of USB-Stick vervangen.

Spiraalboek Handleiding

Als u het spiraalboek "Handleiding het VogelTentoonstellingsProgramma 2026" wilt bestellen wordt dit via PostNL naar u opgestuurd.

Bestellen

Heeft u interesse in dit VogelTentoonstellingsProgramma dan kunt u deze bestellen via de website.

De kosten zijn:

Nr.1: Eerste bestelling VogelTentoonstellingsProgramma 2026 op USB-Stick:	€ 65,00
Nr.2: Eerste bestelling incl. Leden-, Adverteerders- en Sponsoren-administratie:	€ 80,00
Nr.3: Update VogelTentoonstellingsProgramma 2026 op USB-Stick:	€ 50,00
Nr.4: Update VogelTentoonstellingsProgramma 2026 via Wettransfer:	€ 35,00
Nr.5: Leden-, Adverteerders- en Sponsoren-administratie (incl. Update 2026) op USB-Stick:	€ 65,00
Nr.6: Leden-, Adverteerders- en Sponsoren-administratie (incl. Update 2026) op Wettransfer:	€ 50,00
Nr.7: Spiraalboek "Handleiding het VogelTentoonstellingsProgramma 2026":	€ 20,00
Nr.8: Spiraalboek Handleiding Digitaal Keuren (2024)	€ 15,00
Nr.9: Spiraalboek "Handleiding Leden-, Adverteerders- en Sponsoren-administratie" (2023):	€ 15,00
Als u boek Nr.7 en Nr.8 in een keer besteld zijn de kosten:	€ 30,00
Als u boek Nr.7 en Nr.9 in een keer besteld zijn de kosten:	€ 30,00
Als u boek Nr.7, Nr.8 en Nr.9 in een keer besteld zijn de kosten:	€ 45,00

Disclaimer

Deze "Wat is nieuw en/of aangepast in Het VogelTentoonstellingsProgramma Versie: 2026" behoort bij het programma "Het VogelTentoonstellingsProgramma 2026".

Hoewel deze handleiding met zorg is gemaakt kan het voorkomen dat het niet helemaal overeenkomt met het programma. Als er dus na het verschijnen van deze handleiding nog kleine wijzigingen worden aangebracht in het programma zal dit vermeld worden op de Website en/of in een Nieuwsbrief.

Tevens vindt u op onze website de laatste nieuwtjes en de antwoorden op de meest gestelde vragen.

Wenst u de Nieuwsbrief te ontvangen dan kunt u dit aangeven via de Website, ook kunt u hier de Nieuwsbrief eventueel afmelden.

TT PROGRAMMA



Het programma
voor heel uw
TT administratie

Website: www.lexkaptein.nl

E-mail: lexkaptein@upcmail.nl